

PÁGUESE BOLETAS CORRESPONDIENTES A  
 CONSUMOS BÁSICOS GASTOS COMUNES EDIFICIO  
 DE SERVICIOS PÚBLICOS.

RESOLUCION (E) N°

1844

PUNTA ARENAS,

05 AGO. 2016

VISTOS:

- La Ley N°20.882 que aprobó el Presupuesto para Sector Público para el año 2016, publicado en el Diario Oficial el 05 de Diciembre de 2015;
- Las facultades que me confiere el Decreto Supremo N°355 de 1976, la Resolución con Toma de Razón N° 18/15, ambas de Vivienda y Urbanismo y la Resolución Exenta N°2269 de 05/12/2014, que actualiza Normas sobre Delegación de Facultades en el SERVIU Magallanes;

CONSIDERANDO:

- La necesidad de cancelar los consumos básicos (electricidad, agua, gas) correspondientes a los gastos comunes del Edificio de Servicios Públicos, consumos del mes de JUNIO de 2016, según Ord. N° 107 de fecha 05/07/2016 del Presidente Consejo Administración Edificio Servicios Públicos, Don Rodrigo Ulloa Barría;
- Las Boletas Electrónica detalladas a continuación, **correspondiéndole a este SERVIU cancelar el equivalente al 25,85% del total del gasto de los consumos básicos del edificio de servicios públicos XII Región, como detalla en la siguiente planilla:**

PROVEEDOR	BOL. ELECT.	FECHA	MONTO TOTAL FACTURADO	ASIG. PPTARIA	CTA. CONTABLE	(25,85%) MONTO A PAGAR
EDELMAG	3346544	01-08-2016	\$ 2.646.900.-	2205001 ELECTRICIDAD	5320501	\$ 684.224.-
AGUAS MAGALLANES S.A.	2136023	28/07/2016	\$ 1.370.293.-	2205002 AGUA	5320502	\$ 354.221.-
GASCO S.A.	6040171	24-06-2016	\$ 1.507.250.-	2205003 GAS	5320503	\$ 389.624.-
<b>TOTAL A PAGAR EN ESTA RESOLUCION</b>						<b>\$ 1.428.069.-</b>

R E S U E L V O:

- DISPONER EL PAGO de los consumos detallados de acuerdo al CONSIDERANDO letra b).

VALOR TOTAL \$ 1.428.069.-

- EL GASTO, que demande el cumplimiento de la presente Resolución por la suma de \$ 1.428.069.- (UN MILLÓN, CUATROCIENTOS VEINTIOCHO MIL SESENTA Y NUEVE PESOS) **SE IMPUTARA de acuerdo a detalle del cuadro en el CONSIDERANDO b).**



NOTIFÍQUESE, CÚMPLASE Y ARCHÍVESE

JOSÉ ALEJANDRO CAMELIO THOMSEN  
 JEFE DEPTO. ADM. Y FINANZAS  
 SERVIU REGION DE MAGALLANES Y ANTÁRTICA CHILENA

JCT/EEZ/eez  
 SS-GG, N°312  
 DISTRIBUCION

- Unidad de Presupuesto (1)
- Servicios Generales (1)
- Oficina de Partes. (1)

[www.serviumagallanes.cl](http://www.serviumagallanes.cl)

Croacia N°722 – 61-2714468 – Punta Arenas  
 Ladrilleros N°516 – 61-2411585 – Puerto Natales

SIGFE GOBIERNO DE CHILE  
 Serviu XII Región Magallanes y Antártica  
 SERVU XII Región  
 Ejercicio Fiscal 2016

id:28107 Aprobado(001115)  
**Compromisos**  
 Título: Ord.108 03 Agosto 2016b Boletas de Consumos Básicos distribución Edificio Serv.Públicos  
 Ejercicio Fiscal: 2016 Fecha: 04/08/2016 Moneda: Nacional Fecha Estimada: 30/09/2016  
 Proveedor: 88221200-9 Edelmag S.A.

Descripción		¿Qué Requerimientos?		Cursos?			
Requerimiento: SUBT.22 BIENES Y SERVICIOS DE CONSUMO							
INSUMO	CLASIFICADOR	TOTAL CANT.	TOTAL MONTO	VIGENTE CANT.	VIGENTE MONTO	FUTURO MONTO	EL
Asib P.A. →	2205001-Electricidad	0	684.224	0	684.224	0	
Asib P.A. →	2205002-Agua	0	354.221	0	354.221	0	
Asib P.A. →	2205003-Gas	0	389.624	0	389.624	0	
Total Requerimiento			1.428.069		1.428.069	0	
Total			1.428.069		1.428.069	0	

Cto. Contrato  
 S320501 →  
 S320502 →  
 S320503 →

Crear

Volver

**ORD. :** N° 108 /

**ANT. :** No hay

**MAT. :** Remite copias de boletas de consumos básicos Edificio y distribución del gasto por Servicio.

**INCL. :** Lo indicado.

**PUNTA ARENAS, 03/08/2016**

**DE : PRESIDENTE CONSEJO ADMINISTRACION EDIFICIO  
SERVICIOS PUBLICOS**

**A : SEGÚN DISTRIBUCIÓN**

Adjunto remito a Ud., fotocopias de boletas de consumos básicos del Edificio, así mismo se adjunta la distribución del gasto por Servicio.

De acuerdo a lo anterior, solicito a Ud., si lo tiene a bien, gestionar el pago correspondiente.

Saluda atentamente a ud.,

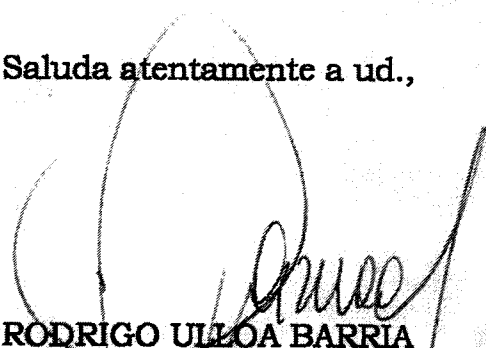
  
**RODRIGO ULLOA BARRIA**  
Presidente Consejo de Administración  
Edificio Servicios Públicos

RUB/rub

**DISTRIBUCIÓN:**

1. Sr.Seremi MINVU
2. Sra.Directora SERVIU
3. Sr.Director Regional INE
4. Sr.Tesorero Regional
5. Sr.Mauricio Freire D.C. y F. MOP
6. Archivo |

**DETALLE DE PAGO POR CONSUMOS BASICOS EDIFICIO**

EMPRESA	DETALLE DEL CONSUMO			BOLETA O FACTURA			
	DESDE	HASTA	TOTAL	FECHA	NUMERO	MONTO	VCMTO.
EDELMAG S.A.	28-06-2016	27-07-2016	2.646.900	01-08-2016	3346544	2.646.900	16-08-2016
AGUAS MAGALLANES S.A.	23-06-2016	22-07-2016	1.370.293	28-07-2016	2136023	1.370.293	12-08-2016
GASCO S.A.	23-06-2016	22-07-2016	1.507.250	25-07-2016	6040171	1.507.250	31-08-2016

**DISTRIBUCION POR SERVICIO**

SERVICIO	DISTRIBUCION PORCENTUAL		DETALLE DEL PAGO			
	S. PROPIA	S. COMUN	TOTAL %	EDELMAG S.A.	AGUAS MAGALLANES	GASCO S.A.
M.O.P.	40,93%	13,11%	54,04%	1.430.384	740.496	814.517
SERVIU	20,60%	5,25%	25,85%	684.224	354.221	389.624
TESORERIA	5,21%	1,67%	6,88%	182.107	100.594	103.688
INST.NAC.ESTADISTICAS	4,03%	1,29%	5,32%	140.815	72.900	80.187
M.VIVIENDA Y URB.	4,97%	2,94%	7,91%	209.370	108.390	119.223
<b>TOTAL</b>	<b>75,74%</b>	<b>24,26%</b>	<b>100,00%</b>	<b>2.646.900</b>	<b>1.376.600</b>	<b>1.507.250</b>

**PUNTA ARENAS, 03 de AGOSTO de 2016**

**DETALLE DE PAGO POR CONSUMOS BASICOS EDIFICIO**

EMPRESA	DETALLE DEL CONSUMO			BOLETA O FACTURA			
	DESDE	HASTA	TOTAL	FECHA	NUMERO	MONTO	VCIMTO.
EDELMAG S.A.	28-06-2016	27-07-2016	2.646.900	01-08-2016	3346544	2.646.900	16-08-2016
AGUAS MAGALLANES S.A.	23-06-2016	22-07-2016	1.370.293	28-07-2016	2136023	1.370.293	12-08-2016
GASCO S.A.	23-06-2016	22-07-2016	1.507.250	25-07-2016	6040171	1.507.250	31-08-2016

**DISTRIBUCION POR SERVICIO**

SERVICIO	DISTRIBUCION PORCENTUAL			DETALLE DEL PAGO		
	S. PROPIA	S. COMUN	TOTAL %	EDELMAG S.A.	AGUAS MAGALLANES S.A.	GASCO S.A.
M.O.P.	40,93%	13,11%	54,04%	1.430.384	740.495	814.517
SERVIU	20,60%	5,26%	25,85%	684.224	364.221	389.624
TESORERIA	5,21%	1,67%	6,88%	182.107	100.594	103.699
INST.NAC.ESTADISTICAS	4,03%	1,29%	5,32%	140.815	72.900	80.187
M.VIVIENDA Y URB.	4,97%	2,94%	7,91%	209.370	108.390	119.223
<b>TOTAL</b>	<b>75,74%</b>	<b>24,26%</b>	<b>100,00%</b>	<b>2.646.900</b>	<b>1.376.600</b>	<b>1.507.250</b>

**PUNTA ARENAS, 03 de AGOSTO de 2016**

**edelmag**  
GRUPO EGE

EMPRESA ELÉCTRICA DE  
MAGALLANES S.A.  
R.U.T.: 88.221.200-9

Generación, Transporte, Distribución y Armador de Energía Eléctrica, Venta de Materiales Eléctricos, Punta Arenas, Chile. Calle 444, Cédulo 57-9. Punta Arenas, Chile. P.O. Box 1197, P.O. Box, Chile. I. Villalón 9235, Puerto Williams, Chile. Presidente Ibáñez 130

SR(A): DIRECCION DE ARQUITECTURA  
DIRECCIÓN: CROACIA 722  
COMUNA: PUNTA ARENAS  
DIRECCIÓN POSTAL: CROACIA 722 PISO 6

R.U.T.: 88.221.200-9  
BOLETA ELECTRÓNICA  
N° 3346544

S.I.L. PUNTA ARENAS

N° Docto Interno: 14229874  
Fecha de Emisión: 01-AGO-2016  
N° Instalación: 45884

N° Servicio 45884

**DATOS DEL CONSUMO**

PERIODO DE CONSUMO: 28-JUN-2016 AL 27-JUL-2016

N° MEDIDOR	PROPIEDAD	PERIODO LECTURA	LEC ANT	LEC ACT	CTE	CONSUMO	UN
66824213 66956233	CLIENTE CLIENTE	28/06/2016-27/07/2016 28/06/2016-27/07/2016	47,433 5.460,8000	47,549 5,474	140 140	30,240 1,848	kWh kVARh

Demanda en Horas Punta Leída :75,6 kW  
Demanda Suministrada Leída :109,6 kW  
Factor de Potencia:1,00  
Fecha Estimada Próxima Lectura:27/08/2016

**HISTÓRICO DEL CONSUMO kWh**

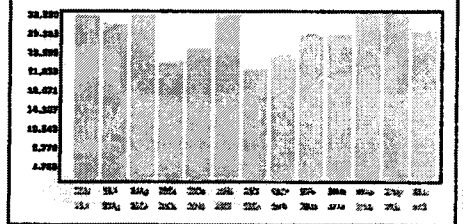

**DETALLE DE SU CUENTA**

DETALLE	Cantidad	Total
CARGO FIJO	1 \$	2.204
CARGO ENERGIA BASE	30.240 kWh \$	1.798.560
DEMANDA MAXIMA HP	75,6 kW \$	702.875
DEMANDA SUMINISTRADA	118,3 kW \$	143.211
AJUSTE SENCILLO ANT	1 \$	84
AJUSTE SENCILLO	1 \$	-34

**COMPENSACIONES**

--	--	--

Valores con IVA incluido/Tarifas Fijas según Decreto N°17/2012. (Publicado en D.O. el 02/04/2013)

Total Boleta	\$	2.646.850
Otros Cargos	\$	50
Total Cargos del Mes	\$	2.646.900
Saldo Anterior	\$	0
Total a Pagar	\$	2.646.900

Pagar Hasta: 16-AGO-2016

**DATOS DEL SERVICIO**

Asignado a S/E:	PUNTA ARENAS
Tarifa:	ATA-3
Sector Tarifario:	EDELMA-1
Potencia Conectada:	400 kW
Fecha Término Tarifa:	30/04/2017
Fecha Límite Modificación Tarifa:	31/03/2017
Grupo de Consumos:	PUNTA ARENAS
Consumo de Referencia:	36.744 kWh
Grupo de Facturación:	100
Ruta:	3000

Último pago: \$222.864, el 19/07/2016 en EDELMAG II PA

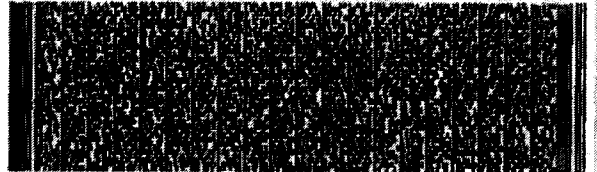

Timbre Electrónico S.I.L. Res. Ex. N° 162 del 28/10/2010



N° Doc. Interno: 14229874  
Fecha de Emisión: 01-AGO-2016  
N° de Instalación: 45884  
N° Cliente: 45884  
Ruta: 3000  
Var. Correspo.: DCFM

Total a Pagar: \$ 2.646.900

Pagar Hasta: 16-AGO-2016



AGUAS MAGALLANES S.A.  
 Casa Matriz: Isidora Goyenechea 3.600,  
 Ofic. 401 - 402, Las Condes, Santiago.  
 Grupos: Captación, purificación y  
 distribución de agua.  
 www.aguasmagallanes.cl



961-228-00-28  
 Línea Celular 02-23612827

RUT 76.215.628-8  
**BOLETA ELECTRONICA**  
 N° 2136023

S.I.I. - SANTIAGO ORIENTE

EDIFICIO MOP MINVI  
 BORIES, GOBERNADOR CARLOS #473, PUNTA ARENAS  
 PUNTA ARENAS

RUTA: 11901092870

N° SERVICIO 412315-8

VENCIMIENTO 12-08-2016

TOTAL A PAGAR \$ 1.376.800

**Su Consumo es:** 965,00 (m3)  
 Lectura Actual (22-07-2016) 92813  
 Lectura Anterior (23-06-2016) 91848  
 Consumo Periodo (m3) 965  
 Consumo Facturado (m3) 965

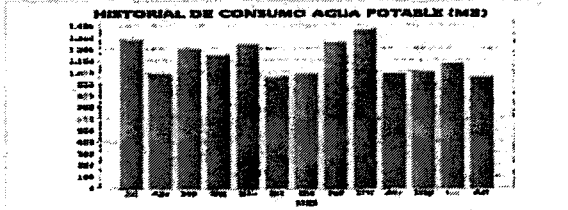

Fecha Estimada Próxima Lectura 23-08-2016

**Aguas Magallanes le informa**  
 Pagar Del Periodo (10-07-2016)  
 Tarifa Publicada La Prensa Austral 08 Marzo 2016  
 Tarifas Incluyen I.V.A. Grupo Tarifario 1 \$ 2.801.500

Detalle de su cuenta	Cantidad	Precio (\$)	Total (\$)
Cargo Fijo	1,00	1.208,00	1.208
Consumo agua potable	965,00	713,65	688.576
Servicio alcantarillado	965,00	518,46	500.314
Tratamiento aguas servidas	965,00	186,73	180.194
<b>Total Servicios Mes</b>			<b>1.376.293</b>
Intereses			8.318
<b>Total Venta Mes</b>			<b>1.376.611</b>
Saldo anterior			-10
Ajuste Sencillo Crédito			-39
Ajuste Sencillo Débito			38

Factor de Cobro 1  
 N° de Medidor 947  
 Dirección de Medidor 98

FECHA EMISIÓN 26-07-2016

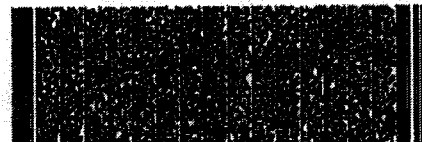

Tribuna Electrónica SII  
 Res. 95 del 2012 - Verifique información en www.sii.cl

**TOTAL A PAGAR** 1.376.800

**TOTAL A PAGAR** \$ 1.376.800  
**VENCIMIENTO** 12-08-2016  
**FECHA EMISIÓN** 26-07-2016  
**N° SERVICIO** 412315-8  
**BOLETA ELECTRÓNICA N°** 2136023



001021360230041231501376800



**CLIENTE** : EDIFICIO MOP  
**DIRECCION** : CROACIA 722  
**COMUNA** : PUNTA ARENAS  
**N° BOLETA** : 6040171  
**PODER CALORIFICO** : p.c.s nom 9,890 K.cal/m3S  
**PRODUCTO** : GAS NATURAL

N° 6040171

68315300-1

<b>N° MEDIDOR</b>	<b>PROPIEDAD</b>	<b>TARIFA</b>	<b>LECTURA ACTUAL</b>	: 3383875	22-JUL-2016
1355742	GASCO S.A.	3 A	<b>LECTURA ANTERIOR</b>	: 3366910	23-JUN-2016
			<b>CONSUMO LEIDO (M3)</b>	: 16965	
			<b>FACTOR CORRECCION</b>	: 1,03710	
			<b>CONSUMO CORREGIDO (M3)</b>	: 17594,40150	

<b>CONSUMO</b>	\$	1.471.862
<b>CARGO FIJO</b>	\$	718
<b>ARRIENDO MEDIDOR MODELO 3000 A</b>	\$	29.385
<b>COMP. RELIQUIDACION FACT. ENERO 2016</b>	\$	5.282
<b>TOTAL FACTURADO MES</b>	\$	1.507.247
<b>SALDO FAVOR</b>	\$	-16
<b>AJUSTE SENCILLO ANTERIOR</b>	\$	36
<b>AJUSTE SENCILLO</b>	\$	-17
<b>TOTAL A PAGAR</b>	\$	1.507.250
<b>ULTIMO PAGO (19-JUL-2016)</b>	\$	1.338.716
<b>LUGAR DE PAGO (GASCO)</b>		

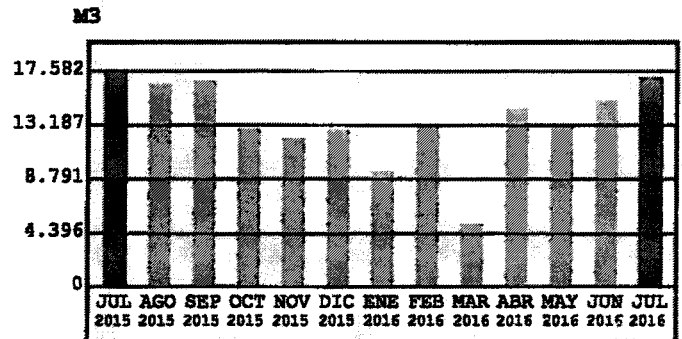

El aporte compensatorio del Estado estimado en el total facturado del mes, corresponde a: \$ 3.734.910 (Valor incluye iva)

<b>TARIFA CORTE Y REPOSICION (RECONEXION DE SERVICIO)</b>	\$	9.224
<b>CORTE SERVICIO MATRIZ</b>	\$	328.684
* VALORES INCLUYEN IVA		

25/07/2016 31/08/2016 \$ 1.507.250

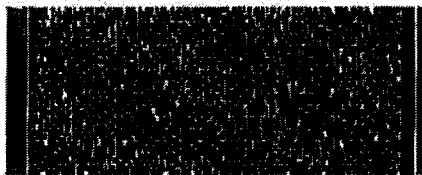

Res. 131 del 02/12/2005 - Verifique documento: www.ajl.cl

**N° CLIENTE** : 68315300-1  
**N° BOLETA** : 6040171  
**TARIFA** : 3 A  
**FECHA VENCIMIENTO** : 31/08/2016  
**TOTAL A PAGAR** : \$ 1.507.250  
**PRODUCTO** : GAS NATURAL



000068315300100150725005



**DETALLE DE PAGO POR GASTOS EN CONSUMOS BÁSICOS EDIFICIO  
DE LOS SERVICIOS PUBLICA**

SERVICIO	DISTRIBUCION PORCENTUAL			DETALLE DEL PAGO DEL MES		
	S. PROPIA S. COMUN	ANEXOS	TOTAL %	22050001 EDEL MAG S.A.	22050002 AGUAS MAGALLAN ES S.A.	22050003 GASCO S.A.
S.R.M.	8,61%	3,10%	17,92%	256.324	132.697	145.962
D.VIALIDAD	13,72%	5,30%	24,60%	351.874	182.162	200.371
D.ARQUITECTURA	6,99%	2,04%	11,86%	169.644	87.823	96.602
D.C. y F.	5,99%	1,78%	10,23%	146.328	75.753	83.325
D.AEROPUERTOS	5,49%	1,60%	9,30%	133.026	68.866	75.750
D.G.AGUAS	3,82%	1,15%	6,53%	93.404	48.354	53.188
D.O.PORTUARIAS	6,12%	0,90%	8,24%	117.864	61.017	67.116
DIRPLAN	2,42%	0,72%	4,13%	59.075	30.582	33.640
D.O.HIDRÁULICAS	3,78%	0,47%	4,88%	69.803	36.136	39.748
FISCALIA	1,36%	0,40%	2,31%	33.042	17.105	18.815
<b>TOTAL</b>	<b>58,30%</b>	<b>24,24%</b>	<b>100,0%</b>	<b>1.430.384</b>	<b>740.495</b>	<b>814.517</b>

EDEL MAG S.A. RUT.N° 88.221.200-9

AGUAS MAGALLANES S.A. RUT N° 99.561.040-K

GASCO S.A. RUT N° 90.310.000-1

BOLETA N° 3346544 DEL 01/08/2016

BOLETA N° 2136023 DEL 28/07/2016

BOLETA N° 6040171 DEL 26/07/2016

PUNTA ARENAS, 03 de Agosto de 2016